





CITTA' DI VIZZINI
PROVINCIA DI CATANIA

PIANO REGOLATORE GENERALE
(L. R. n. 71 del 27/12/1978 e s.m.i.)



AMBITO TERRITORIALE:
CENTRO URBANO

B PIANIFICAZIONE TERRITORIALE



PLANIMETRIE DI DETTAGLIO
SCHEMI DIRETTORI

DATA: Settembre 2006
Revisione: Settembre 2007

RAPPORTO: **1:1000**

TAVOLA

PROGETTISTI:
- prof. arch. Giuseppe Fera -
- dott. arch. Marco Aurelio Sinatra -

B₄

Controdeduzioni al parere n.1/U.O. 4.2 del 06/02/2013 e al voto del C.R.U. n. 125 del 08/05 /2013

PROGETTISTA:
- Prof. arch. Giuseppe Fera -

DATA: Luglio 2013

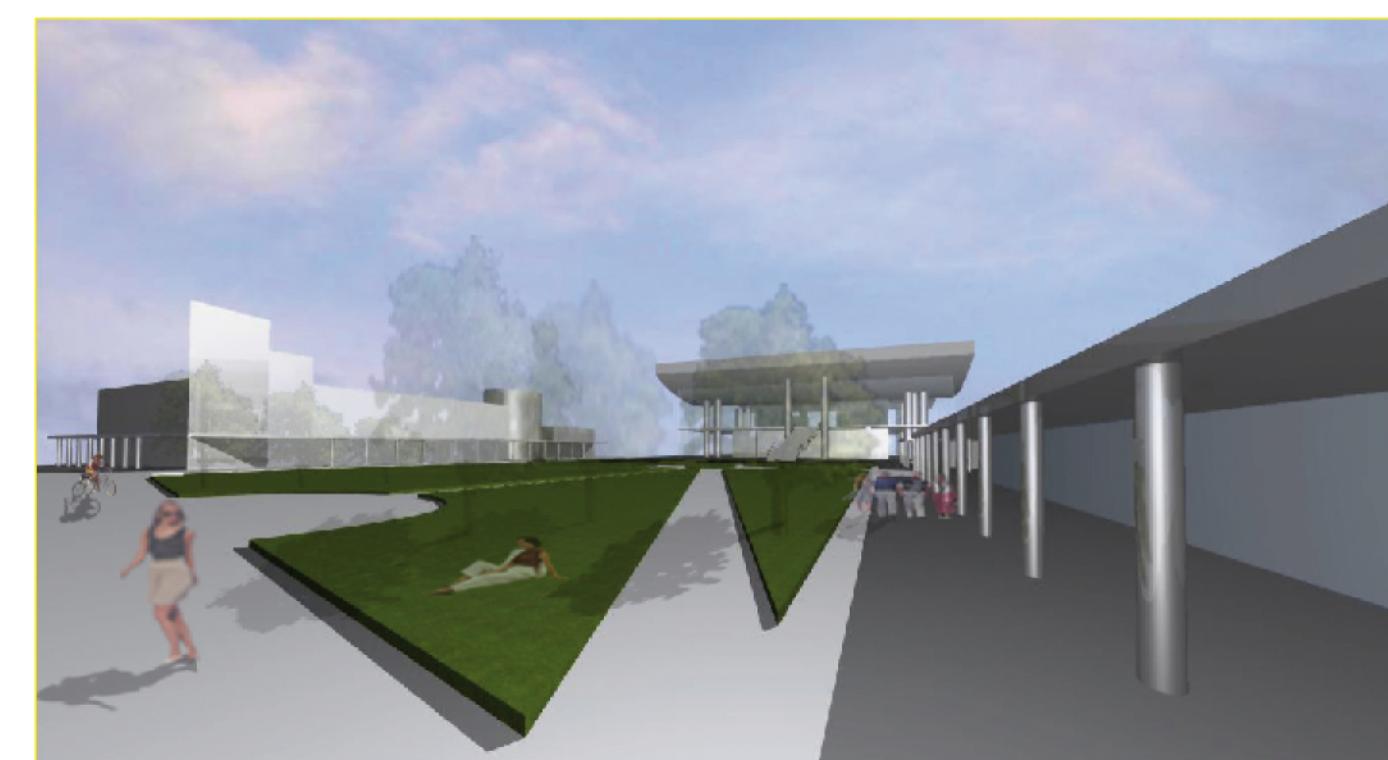

- Legenda**
- | | | | |
|---|------------------------------|--------------------------------|--------------------------|
| Perimetro area F1 attrezzature collettive | Area per edificio di culto | Parcheggi mq. 600 | Percorso porticato |
| Area per struttura polifunzionale (auditorium, teatro) mq. 4358 | Percorsi facilitati in quota | Allineamento edifici | Viabilità urbana interna |
| Area per servizi mq. 840 | Verde attrezzato mq. 2844 | Attrezzature sportive mq. 1457 | |

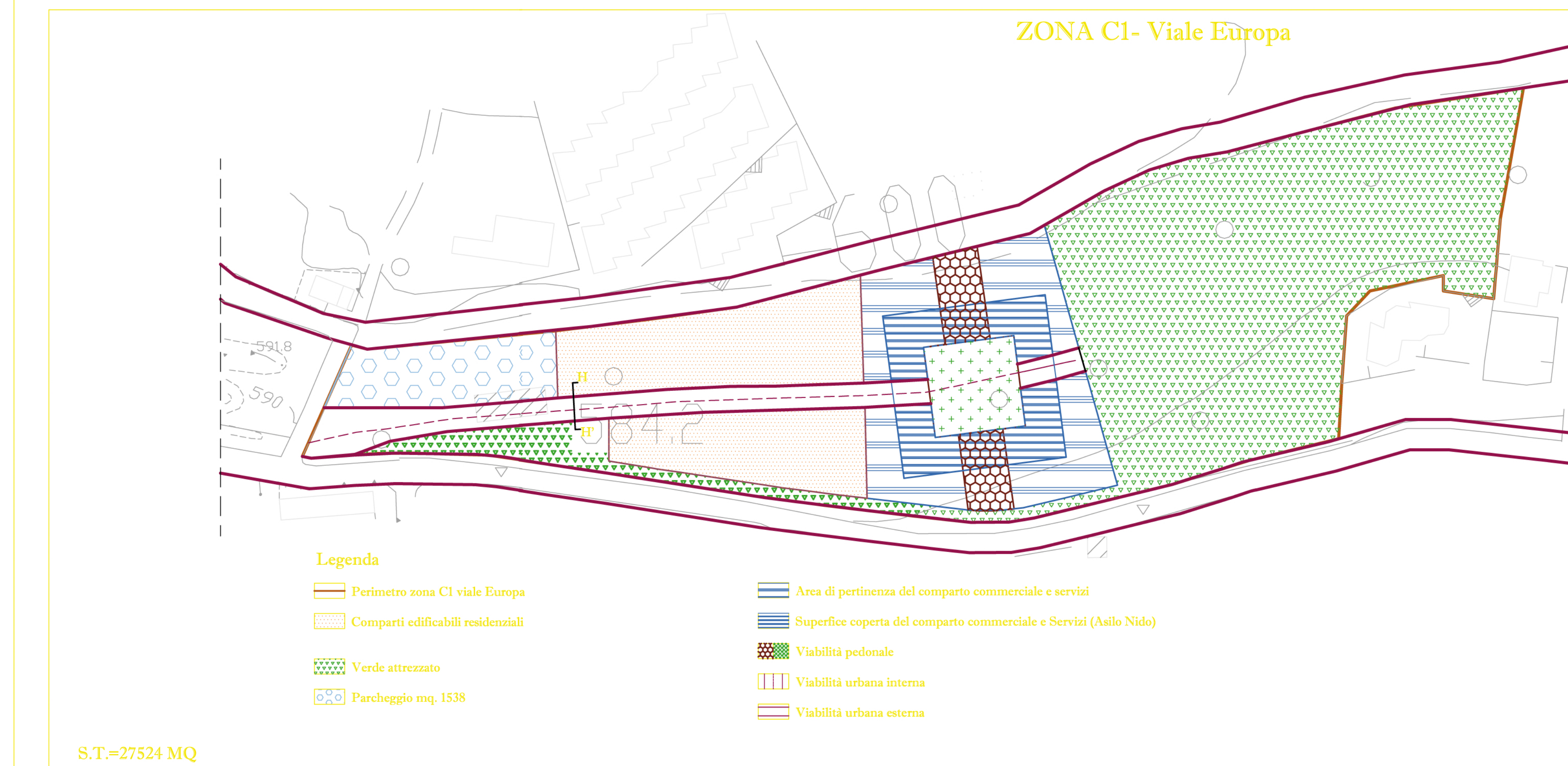
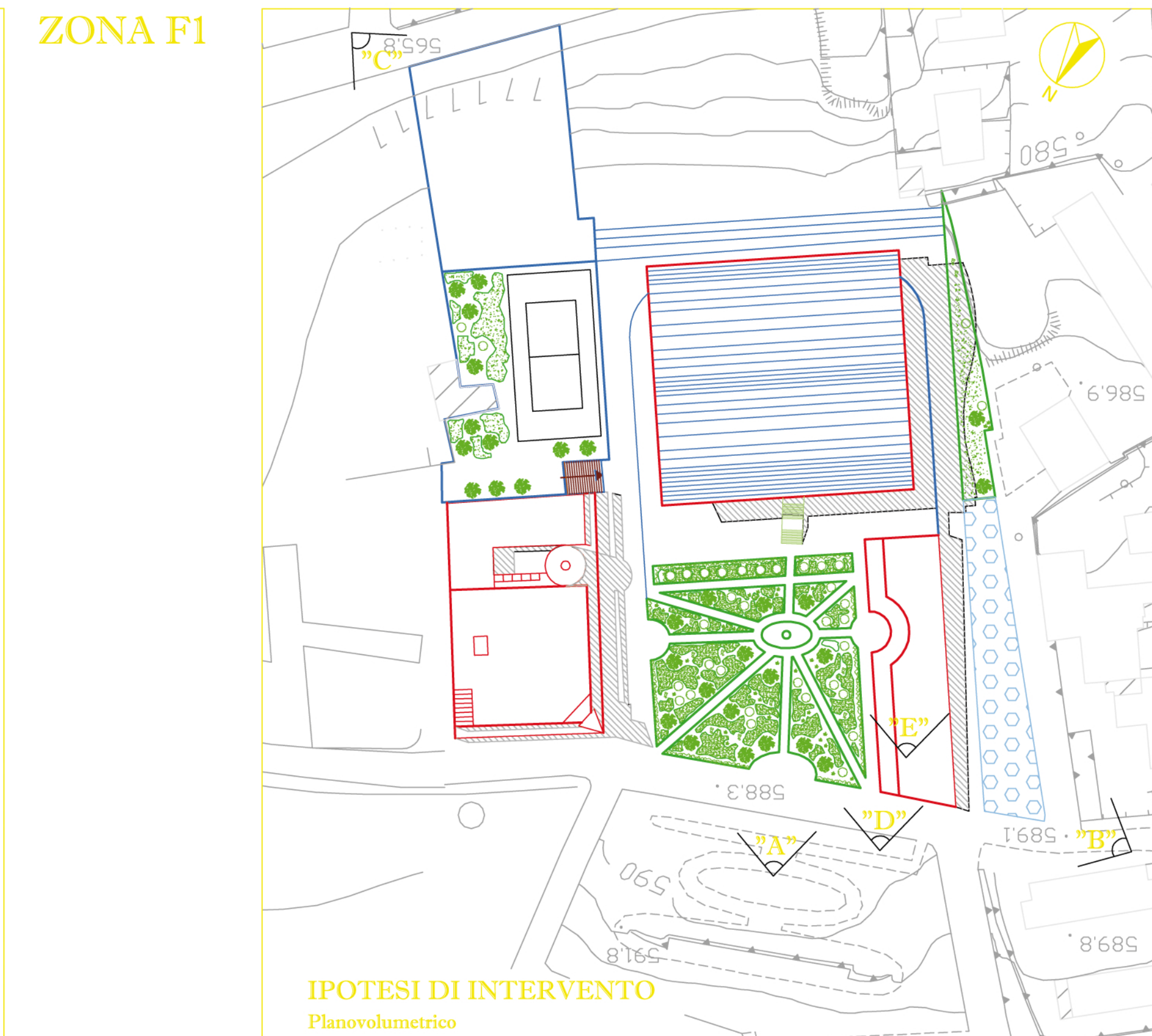

- Legenda**
- | | |
|-----------------------------------|--|
| Perimetro zona C1 viale Europa | Area di pertinenza del comparto commerciale e servizi |
| Comparti edificabili residenziali | Superficie coperta del comparto commerciale e Servizi (Asilo Nido) |
| Verde attrezzato | Viabilità pedonale |
| Parcheggio mq. 1538 | Viabilità urbana interna |
| | Viabilità urbana esterna |



IMMAGINE AEREA

