

CITTA' DI VIZZINI
PROVINCIA DI CATANIA



**PIANO PARTICOLAREGGIATO
DEL CENTRO STORICO**



CENTRO URBANO

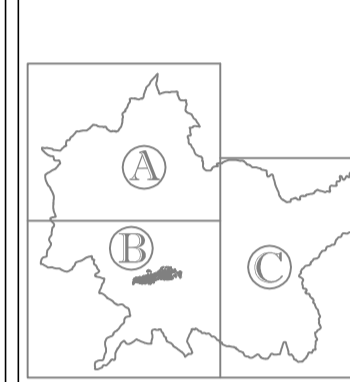

PROPOSTA PROGETTUALE

**PROGRAMMA OPERATIVO DEGLI
INTERVENTI SUL PATRIMONIO EDILIZIO**

DATA: Dicembre 2009
Revisione: RAPPORTO: vario TAVOLA

PROGETTISTI:
- prof. arch. Giuseppe Fera -
- dott. arch. Marco Aurelio Sinatra -

B3

VISTI:

LABORATORIO TEATRALE NELLA EX CHIESA DI S. MICHELE

EDIFICIO 1 isolato 26

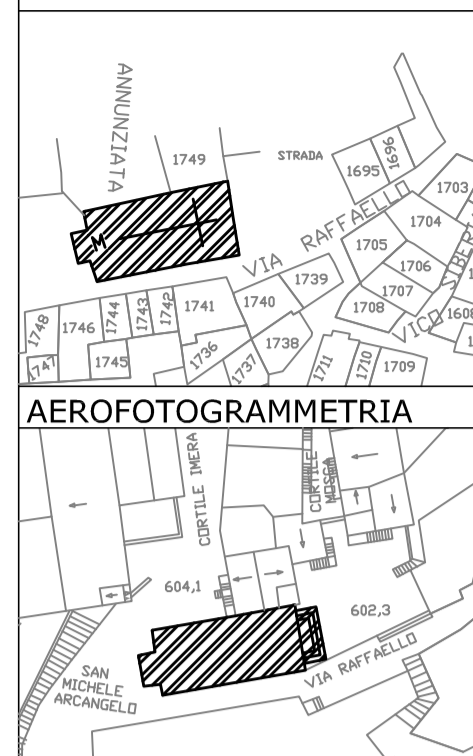

DESCRIZIONE DELL'EDIFICIO

PARTICELLA:
LOCALIZZAZIONE: Via Santa Lucia n°
N° PIANI FUORI TERRA: 2
STATO DI CONSERVAZIONE:
 Buono Mediocre Cattivo
QUALITA' ARCHITETTONICA:
 Buono Mediocre
S.C.= mq **S.U.=mq**
H.=m **U.I.=**

STATO DI FATTO

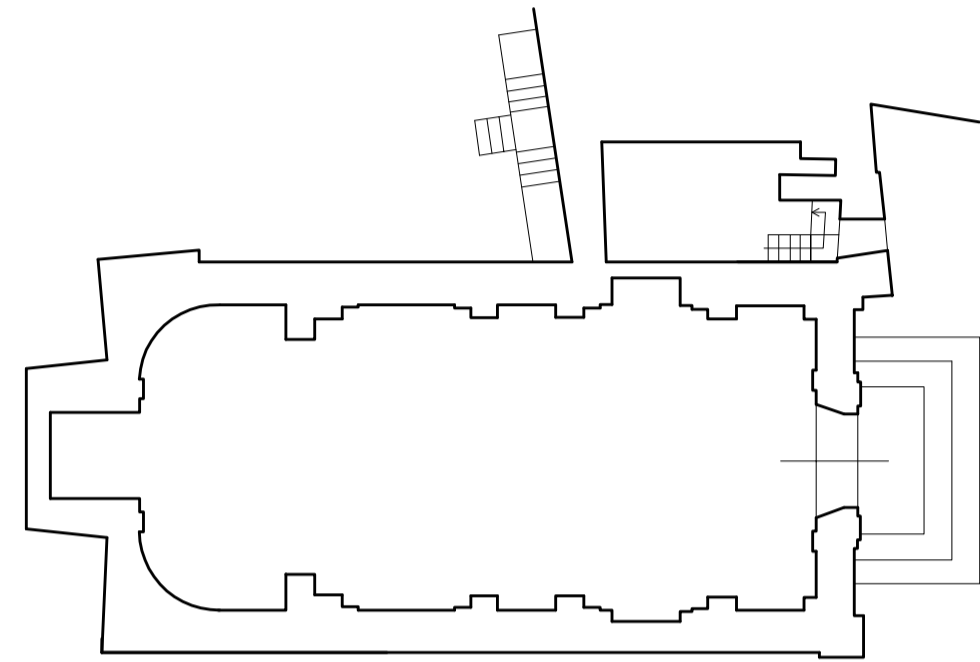

Chiesa S. Michele anno 1900

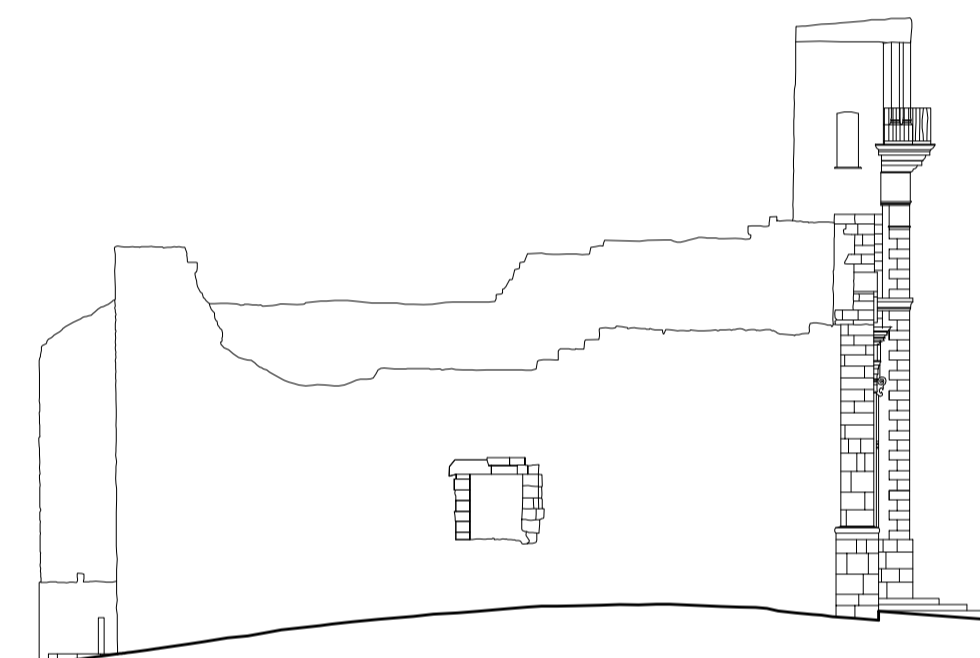

Prospetto Sud

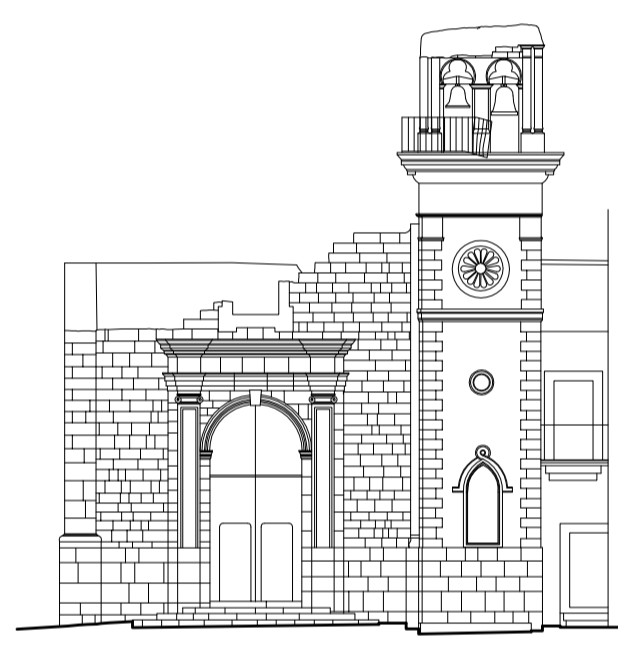

Prospetto Est



EDIFICIO 2 isolato 26

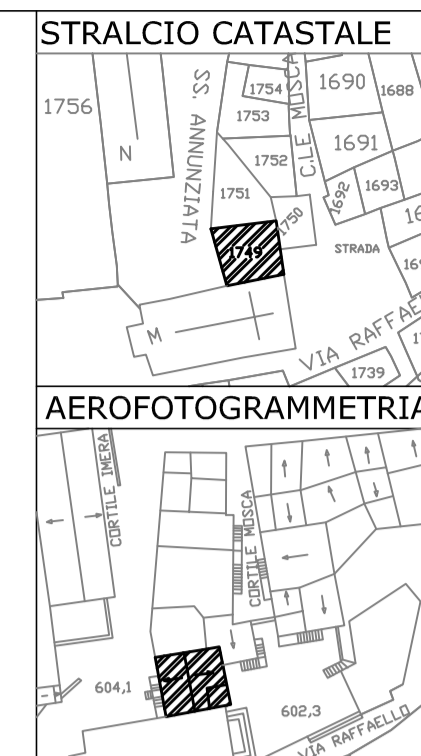

DESCRIZIONE DELL'EDIFICIO

PARTICELLA: 1749
LOCALIZZAZIONE: Via Santa Lucia n° 73
N° PIANI FUORI TERRA: 2
STATO DI CONSERVAZIONE:
 Buono Mediocre Cattivo
QUALITA' ARCHITETTONICA:
 Buono Mediocre
S.C.= 40,00mq **S.U.= 70,00mq**
H. med.= 6,60m **U.I.= 1**

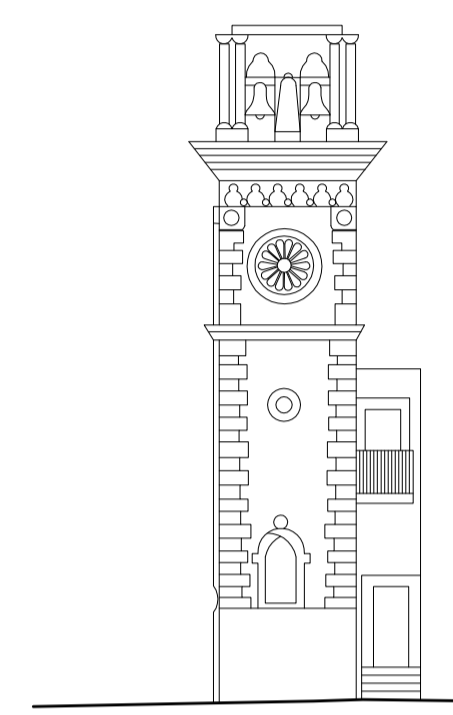

Piazza San Michele Arcangelo

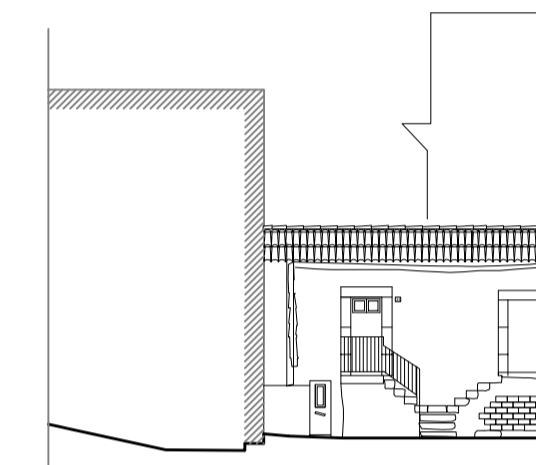

Via S. Lucia



ATTREZZATURE SCOLASTICHE

EDIFICIO 1-2-3-4 isolato 25

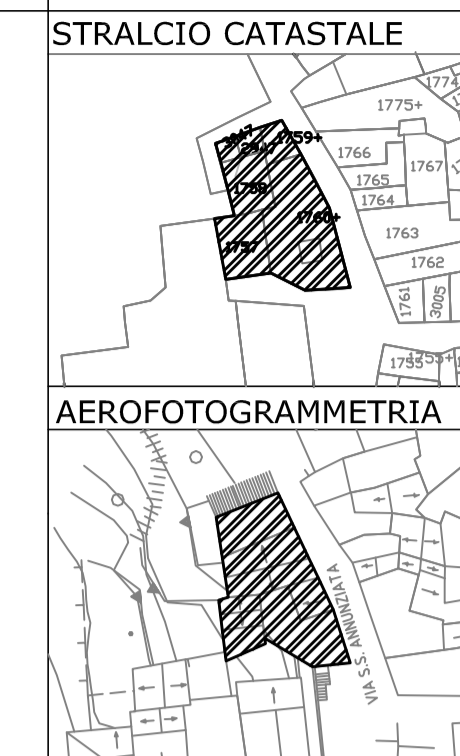

DESCRIZIONE DELL'EDIFICIO

PARTICELLA: 1757-1758-1759-2947-3047
LOCALIZZAZIONE: Via SS. Annunziata
N° PIANI FUORI TERRA: 2
STATO DI CONSERVAZIONE:
 Buono Mediocre Cattivo
QUALITA' ARCHITETTONICA:
 Buono Mediocre
S.C.= mq **S.U.=mq**
H.=m **U.I.=**

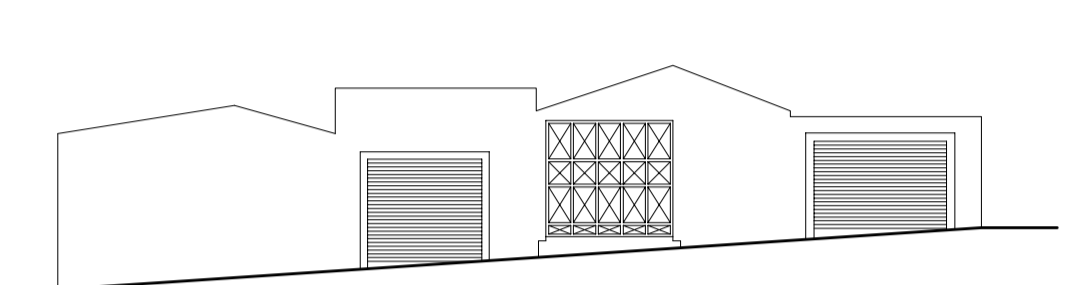

Prospetto Nord

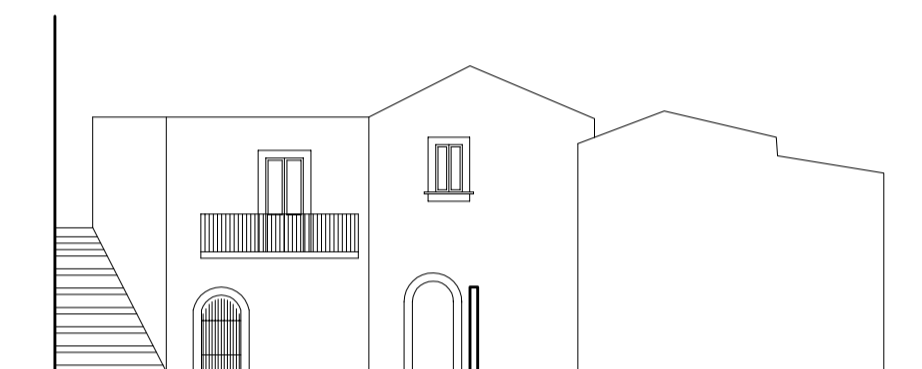

Prospetto Est

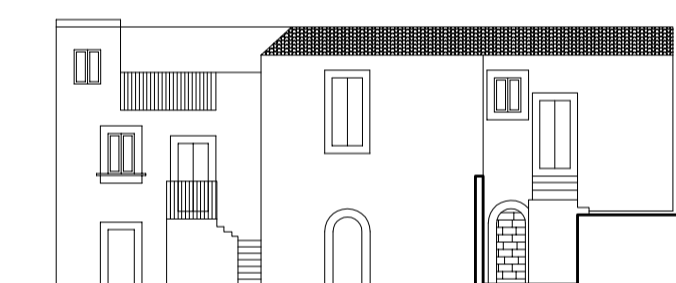

Prospetto Sud



IPOTESI PROGETTUALE

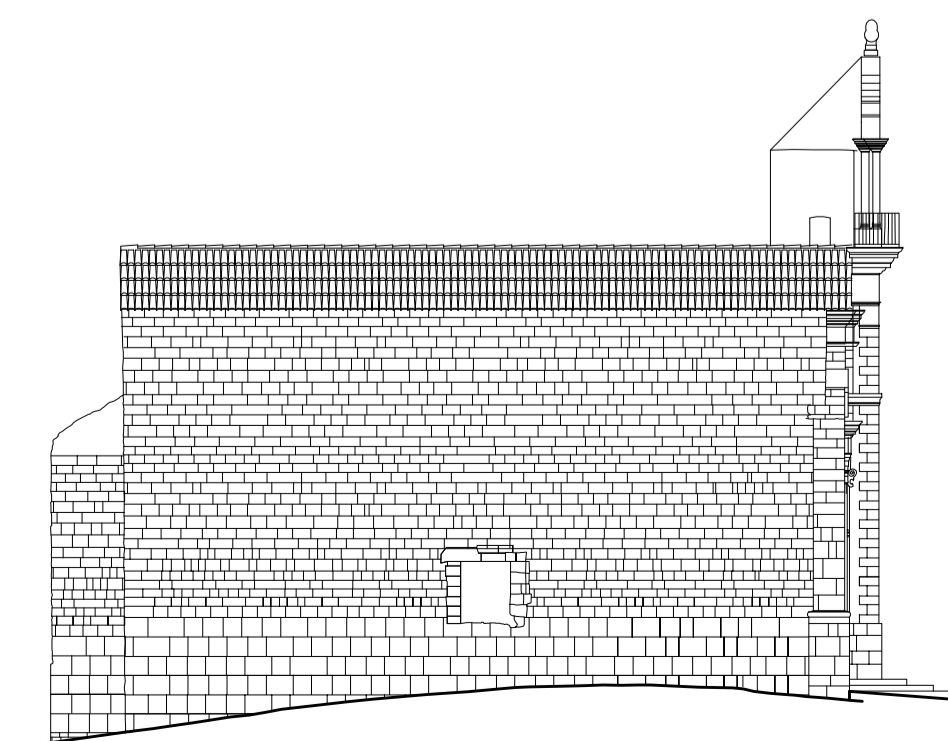

Prospetto Sud

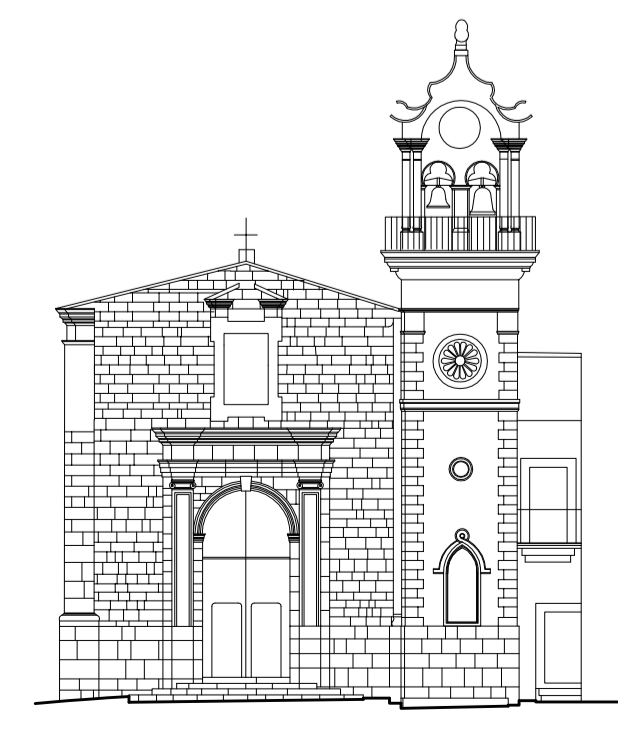

Prospetto Est

EDIFICIO 1 isolato 4

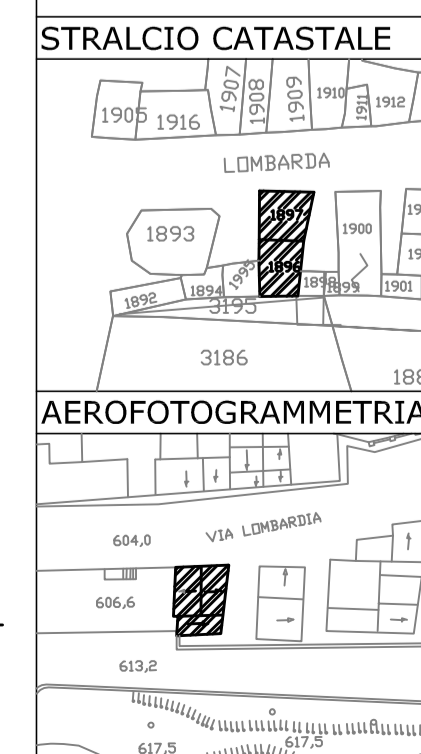

DESCRIZIONE DELL'EDIFICIO

PARTICELLA: 1897/1896
LOCALIZZAZIONE: 11-Via Lombarda n° 193
12-Via Lombarda n° 189
N° PIANI FUORI TERRA: 2
STATO DI CONSERVAZIONE:
 Buono Mediocre Cattivo
QUALITA' ARCHITETTONICA:
 Buono Mediocre
S.C.= 11) 39,00mq **S.U.= 11) 27,00mq**
12) 42,00mq 12) 30,00mq
H.Med.= 3,80m **U.I.= 1/1**

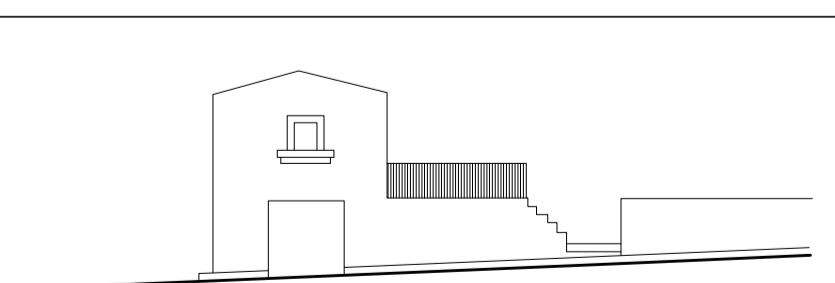

Via Lombarda

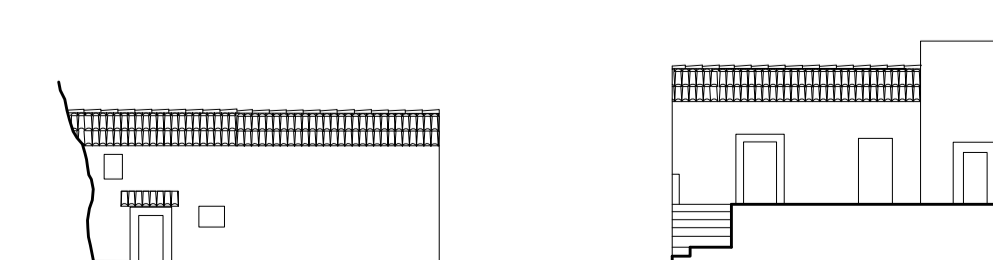

Via Lombarda

Via Lombarda

